

お笑いを通じた世代・文化を越えた交流で地域のつながり促進 漫才 D-1 グランプリ in Manba 開催 11月19日(日)名古屋市営住宅 万場荘にて

生活協同組合コープあいち(名古屋市名東区)は、同朋大学(名古屋市中村区)の学生サークルである公務員研究会が主催する「漫才 D-1 グランプリ」の趣旨に賛同し、審査員派遣・賞品提供などの協力を行います。

「漫才 D-1 グランプリ in Manba」は、同朋大学と名古屋市が連携し、高齢化や単身者世帯・外国人居住者の増加により自治会活動が危ぶまれている万場荘において、地域コミュニティの活性化を図ることを目的に、「お笑い」を通じて交流を促し多様性を受け入れて地域のつながりを促進するものです。

2023年1月にコープあいちと同朋大学が連携して、コープあいちが買い物困難地域への買い物支援として行っている移動店舗(フレンズ便)と学生による買い物支援を実施しました。この取り組みは万場荘の住民で、移動店舗フレンズ便で買い物した方に対し、同大学の学生が自宅の前まで荷物を運ぶというものです。同大学とのつながりから、コープあいちも今回の漫才 D-1 グランプリの取り組みに賛同し、報道関係者のみなさんにお知らせいたします。ぜひ取材ください。

漫才 D-1 グランプリ in Manba

*D-1のDはDiversityの頭文字です。

- 日 時 : 1日目 2023年11月18日(土) 14:30~16:30
「漫才作成講座」を受けよう! (受講料 200円)
2日目 2023年11月19日(日) 10:30~16:30
10:30~12:00 リハーサル / 13:00~ ミニコンサート /
14:00~ コンビを組んで「漫才大会」 (観覧無料)
- 場 所 : 名古屋市営住宅 万場荘 第二集会所
(名古屋市中川区大地 1-6)
- 参加対象 : 中川区住民 10名まで(高齢者、障がい者、外国人、児童の参加を優先)
同朋大学生 10名まで

■お問い合わせ先

(TEL)052-351-1121
(TEL)052-703-1257

中川センター 篠田
広報広聴デジタル推進部 稲嶋

生活協同組合コープあいち

理事長: 森 政広 (もり まさひろ) 組合員数 54万人 総事業高 642 億円 (2022 年度)
〒465-8611 名古屋市名東区猪高町大字上社字井堀 25-1
TEL 052-703-6022 FAX 052-703-3387 <https://coopaichi.tcoop.or.jp>

次ページ以降に資料を添付しております。あわせてご覧ください。

Manzai D-1 Grand Prix in Manba

漫才D-1グランプリ in Manba

受講料
200円
全員に賞品

漫才大会観覧無料

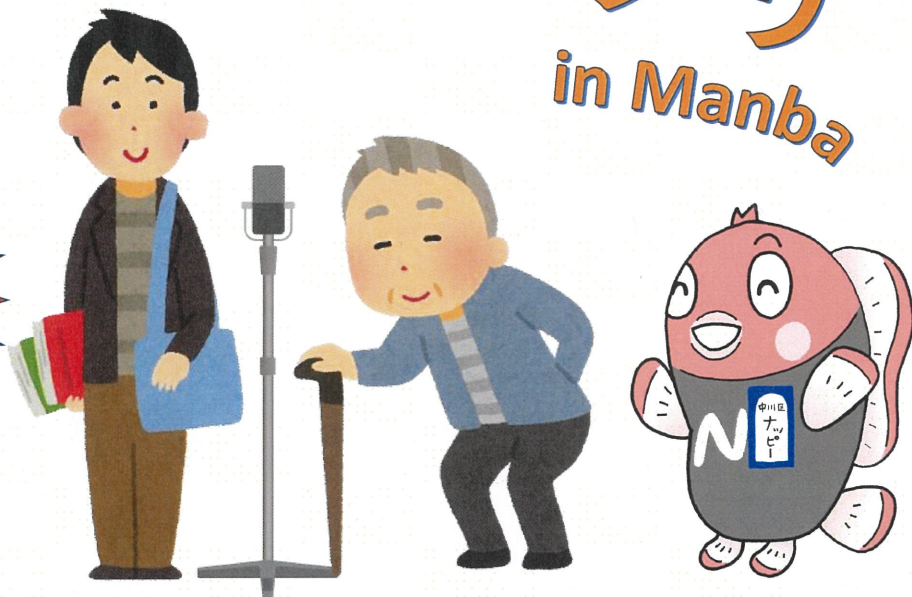

お笑いのメリットは「笑顔になれること」。お笑いを通じて、世代や文化を超えた交流が増え、多様性を受け入れて地域のつながりが促進されることを期待しています。

開催場所・日程

開催場所 名古屋市営住宅万場荘第二集会所

1日目 2023年11月18日(土) 14:30~16:30

「漫才作成講座」を受けよう！受講料200円

2日目 2023年11月19日(日) 10:30~16:30

10:30~12:00 リハーサル 12:00~14:00 休憩

13:00~ 雅音人 辻喬之 ミニコンサート

14:00~ コンビを組んで「漫才大会」 観覧無料

参加対象

申込期限10月31日、定員になり次第終了。

◇ 中川区住民10名まで：高齢者、障害者、外国人、児童のご参加を優先させていただきます。

◇ 同朋大学生先着10名まで

②住民と大学生のコンビ組み合わせは当方で検討します。コンビを決めている方は、参加申し込み時にお申し付けください。

講師紹介



フランポネ (吉本興業)

スイス人と日本人による国際夫婦漫才師。夫のマヌー・島岡はベルギーの大学院を卒業。5ヶ国語が堪能。妻のシラちゃんはジュネーブ出身でフランス語が母国語。日本語のみならずフランス語での漫才もする。



藤田ゆみ (吉本興業)

日本デザイン福祉専門学校を卒業後、一般企業を経て、現在はフリーとして大学のお笑い講座の講師や漫才大会のポスターやロゴデザインを手がける。スペイン語芸人としても活動している。

表彰

フランポネ賞、藤田ゆみ賞、雅音人賞、コープあいち賞、名古屋市&名古屋市住宅公社賞など

※参加者全員に【同朋大学賞】をプレゼント！

お問い合わせ・申込先

同朋大学 公務員研究会

E-mail: dohocivilservant@gmail.com

氏名、年齢、障害の有無、メールアドレス、TELを記載してメールでお申し込みください。

但し、万場荘住民の方は、第一・第二の自治会長様にお申し込みください。

